



亞洲大學職能治療學系
Occupational Therapy



職治系師生返校 防疫懶人包

職能治療學系 2020.02.27



亞洲大學職能治療學系
Occupational Therapy

目錄

- 01.每日上課前你做到了嗎？
- 02.快速顯示我的健康聲明卡
- 03.系辦注意事項
- 04.借用教室和器材
- 05.教室消毒清潔
- 06.班級防疫互相關懷系統
- 07.其他連結





01

每日上課前你做到了嗎？



每日上課前你做到了嗎？

請完成下列1~4步驟才能進班上課

01



今天是否身體
不適？

如有發燒、嘔吐...等身體不適情形請聯絡健康中心或舍監及班導師

是否已完成
健康聲明表？

出門前請先填妥健康聲明表，檢疫站時需出示健康聲明憑證



02

03



是否隨身配戴
學生/職員證

學校一律使用學生/職員證作為識別證，請使用掛牌隨身掛在胸前

進入校園需要接受學校簡易篩檢，未達成者請勿進入教室、系辦...等校內區域

是否已接受學校
檢疫站篩檢？



04





02

快速顯示我的健康聲明卡



快速顯示我的健康聲明卡



每天在家填寫好健康聲明卡，提早出門上課卻還是被卡在大門口？在手機或平板上設定好捷徑，加速進出大樓認證通關！

請先掃描QR CODE，一起來設定！



快速顯示我的健康聲明卡-iOS版



使用Safari打開網頁，
點選下方功能圖示



加入主畫面



按下新增



桌面就會有捷徑出現！



快速顯示我的健康聲明卡-Android版

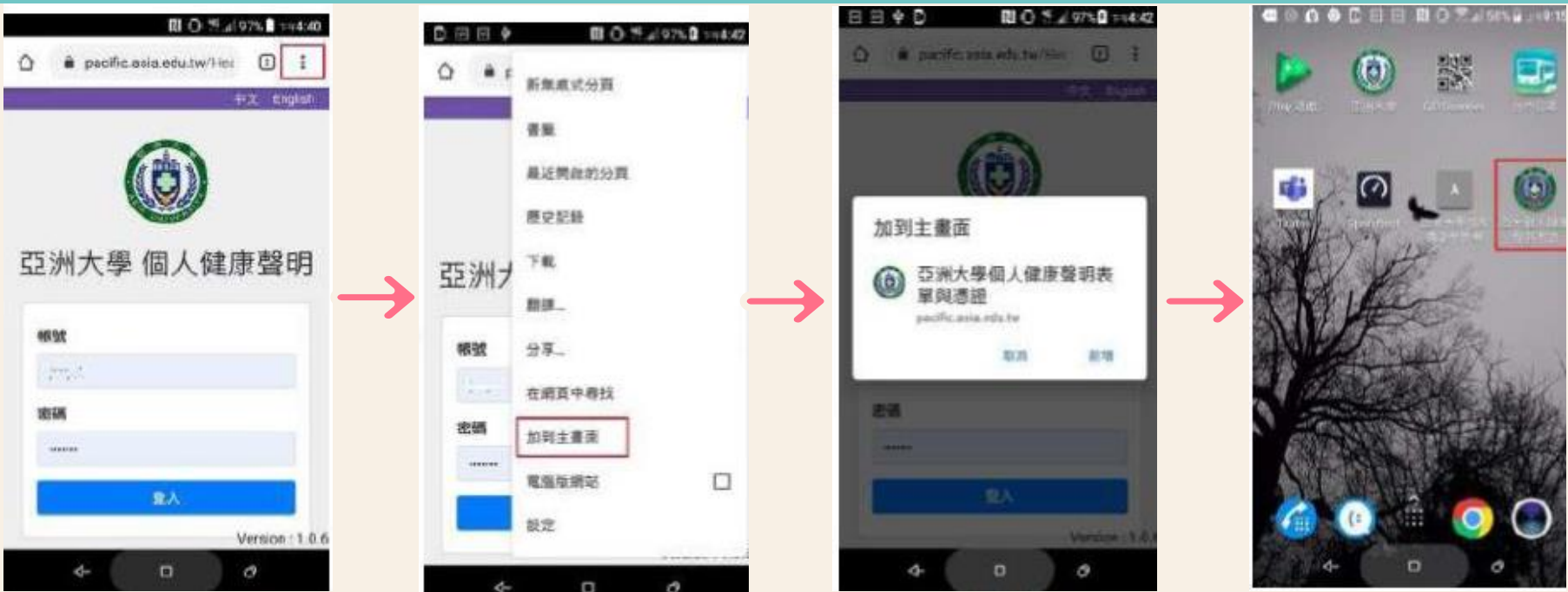

使用Chrome開啟，
點選右上角「...」

加入主畫面

按下新增

桌面就會有捷徑出現！



03

系辦注意事項



系辦注意事項

本系系辦為聯合辦公室，避免群聚感染，非緊急事件者，請勿直接到系辦

01



如果有疑問
怎麼辦？

請打電話到系辦，
或是寄信給系助

系助的聯絡方
式是什麼？

系辦分機**6362**，
系助信箱：

kandylai0609@asia.edu.tw
由於系務較繁忙且需到檢
疫站輪班，無法即時回應
，請見諒



02

03



已經事先預約
到系辦，我該
注意什麼？

請確認當天身體是否健康
？進入系辦一律配戴口罩
，且一次不超過2人為限

系助的上班時
間是什麼時候？

每週一至週五
上午**8:00**至**12:00**
下午**13:10**到**17:10**
中午休息時間為
中午**12:00**~**13:10**



04





04

借用教室和器材



借用教室和器材

除上課時間以及借用專業教材，
一律不能借用專業教室



避免群聚感染以及控管本系專業教室安全，專業教室非上課時段一律不外借



如課程需要借用教材，請先到系網查詢教材所在位置，並跟教材所屬老師詢問，再跟系辦預約時段進專業教室找尋借用教材

系網確認教材位置-詢問教師-預約時段-進教室借用-登記完成





05

教室消毒清潔



教室消毒清潔

學校請各系每日需做好專業教室消毒清潔，系務會議開會通過，請各教室最後使用的班級，由服務股長排班進行打掃。如果遇到停、調課(非疫情原因)，還是請服務股長協助調派同學。如果教師突然使用別間專業教室，請該授課教師自行安排打掃同學。



此圖為原定範例，實際打掃會配合教師授課方式，每週日更新於系網頁

星期/教室編號	I104	I214	H416
星期一	職治1A (復健輔助科技)	職治2A (精神醫學)	職治3A (副木裝具義肢學)
星期二	職治1A (生理學)	無人使用	職治3A (感覺統合學)
星期三	職治3A (學輔時間)	職治2A (學輔時間)	職治1A (學輔時間)
星期四	職治3A (兒童職能治療臨床推理)	職治2A (生活照顧空間規劃與設計)	職治2A (復健醫學)
星期五	職治1A (大體解剖學實習)	無人使用	職治3A (動物輔助治療)



教室消毒清潔

消滅對象：細菌、真菌、病毒

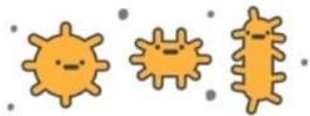

用途：一般環境、物品消毒



材料：
市售含氯漂白水、清水
濃度：500ppm
稀釋倍數：100倍



稀釋方法：

小量：10cc漂白水
+1公升清水中



大量：100cc漂白水
+10公升清水中



當天配製好要標示日期名稱
未使用完在24小時後應丟棄喔！

請各班負責消毒的同學，至系辦領取消毒用品，包含：

1. 噴瓶
2. 漂白水
3. 量杯
4. 抹布
5. 非醫療口罩
6. 拋棄式手套

註：漂白水會讓衣物褪色，請同學消毒時務必留意。

教室消毒清潔

教室消毒區域包含：教室門把、門面、電子資訊講桌、所有課桌椅、電燈開關...等同學與老師接觸之物品



每間教室門後皆貼有清潔簽到表，請同學完成消毒後在上面簽名，各班服務股長請協助確認同學消毒情形是否執行徹底。

教室消毒清潔

*消毒確認簽名單(示意圖)

學校會不定期抽查，並作為
管理疫情之依據。

亞洲大學消毒紀錄表

_____年_____月 管理單位：_____ 教室地點：_____

消毒日期	消毒時間	消毒人員 簽名	消毒時間	消毒人員 簽名	消毒日期	消毒時間	消毒人員 簽名	消毒時間	消毒人員 簽名
1	:		:		17	:		:	
2	:		:		18	:		:	
3	:		:		19	:		:	
4	:		:		20	:		:	
5	:		:		21	:		:	
6	:		:		22	:		:	
7	:		:		23	:		:	
8	:		:		24	:		:	
9	:		:		25	:		:	
10	:		:		26	:		:	
11	:		:		27	:		:	
12	:		:		28	:		:	
13	:		:		29	:		:	
14	:		:		30	:		:	
15	:		:		31	:		:	
16	:		:						
管 理 單 位									

※請各管理單位每月底逕行總管理並蓋章，此紀錄表請自行留存，以供稽查※





06

班級防疫互相關懷系統



班級防疫互助關懷系統

為掌握各班學生健康情形，學校請各班班導師將同學分成小組，一組最多10人，請班級幹部擔任組長，並請班導師將組長拉至一個LINE群組，每天中午12點之前，各組長需要回報所有組員健康情形給班導師，班導師如發現同學健康情形出現異常，請在每日15:00前回報給學務處導師系統。

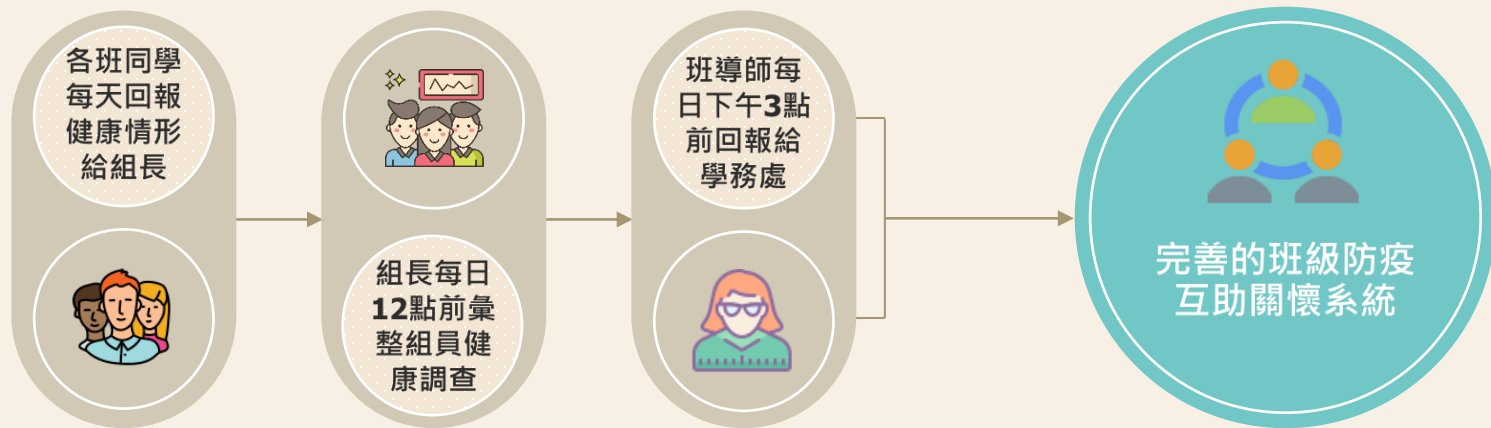



07

其他連結



其他連結

01

本系系網頁



02

安全防疫懶人包



03

亞大防疫專區

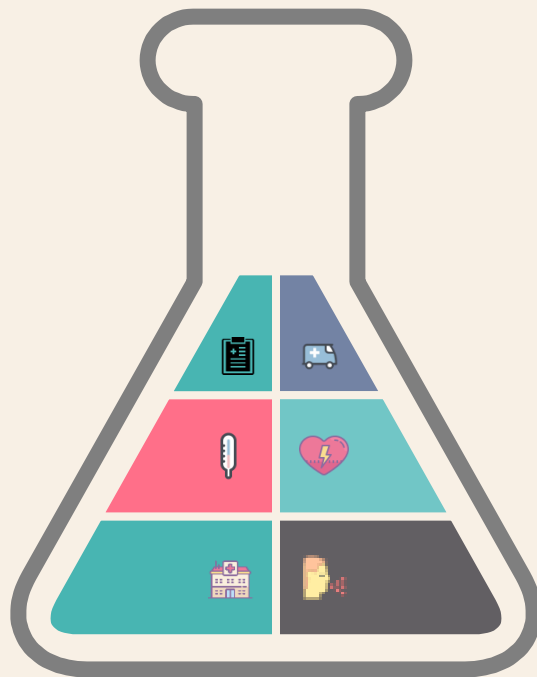

健康聲明表

04



臺中市政府衛生局

05



衛福部LINE

06



小叮嚀



**勤洗手、保持良好衛生習慣、
勿隱瞞、勿聽信謠言**

學校防疫重要聯絡資訊

防疫諮詢1794、1795

健康中心（日間）3250、3251、3252、3253

校安中心（夜間）0919555445





亞大職治系 關心您

系辦聯絡電話(04)23323456#6362

